

dentro **CASA**

MENSILE N. 169 DICEMBRE 2013 € 4,20

PRINCIPEMEDIA



Vita da loft

**Shopping:
riflessi di Natale**

Origini antiche, atmosfere moderne

Un vecchio cascina assume le sembianze di una dimora contemporanea. Il passato si fonde col presente coinvolgendo arredi e pezzi di design.

passione coinvolgente

Arte ed eleganza impreziosiscono gli interni di una villa appena ristrutturata. L'arredo moderno incontra la creatività di artisti internazionali.

progettazione d'interni far arreda ph celeste cima testo anna zorzanello



In Val Camonica lo staff di Far Arreda è chiamato a realizzare la progettazione d'interni di una villa appena ristrutturata. Rinovata dal geometra Guido Ciotti nella struttura architettonica e nella disposizione planimetrica, gli interior designer si sono dedicati a un'inedita ricollocazione del precedente arredo nonché alla creazione di nuove ambientazioni, soprattutto in relazione alle diverse opere d'arte che, grazie alla passione del proprietario, impreziosiscono tutti gli ambienti.

La dimora si sviluppa principalmente al piano terra, completandosi in un'area mansardata e in un seminterrato. L'atrio, arricchito dal gruppo scultoreo firmato José Cobo, si dilata subito nella più frequentata zona giorno: da una parte la cucina, dall'altra il soggiorno con annesso tavolo da pranzo. Entrambi gli spazi si caratterizzano per ampiezza, luminosità e scelta di uno stile moderno e contemporaneo, che sa tuttavia accogliere anche alcuni mobili antichi. La cucina, progettata ex novo da Far Arreda, si concentra nell'isola, interamente di acciaio, con zona cottura e sormontata da una leggera struttura pensile. Mobili ed elettrodomestici a incasso scompaiono lungo le pareti, all'insegna dell'ordine e della funzionalità. Il salotto si dispone di fronte al camino e a fianco delle grandi finestre. Il divano e le poltrone in pelle e cavallino conferiscono un tono elegante, in risposta alla bellezza artistica del vicino tavolo da pranzo, opera dell'artista Helidon Xhixha, con piano in cristallo e basamento in acciaio lavorato, e del quadro di Cveto Marsic, appeso di lato. La zona notte ospita la camera padronale e le stanze dei due figli. L'arte personalizza le pareti di ognuna, rispecchiando anche qui la ricerca tanto dell'eleganza quanto dell'oggetto che fa la differenza. La passione artistica del proprietario contagia tutta la famiglia, trasmettendo il gusto per la creatività e l'espressività. L'estetica, in ogni caso, non toglie valore alla praticità: lo dimostrano le capienti cabine armadio delle camere da letto, insieme alla sobrietà delle curate sale da bagno.

La zona giorno è situata al piano superiore: una porta scorrevole in vetro satinato cela all'occorrenza l'ingresso alla cucina. D'impatto scenico, la scultura di José Cobo collocata nel corridoio; lungo la parete una consolle autentica in legno. Il pavimento in marmo Botticino lucido.

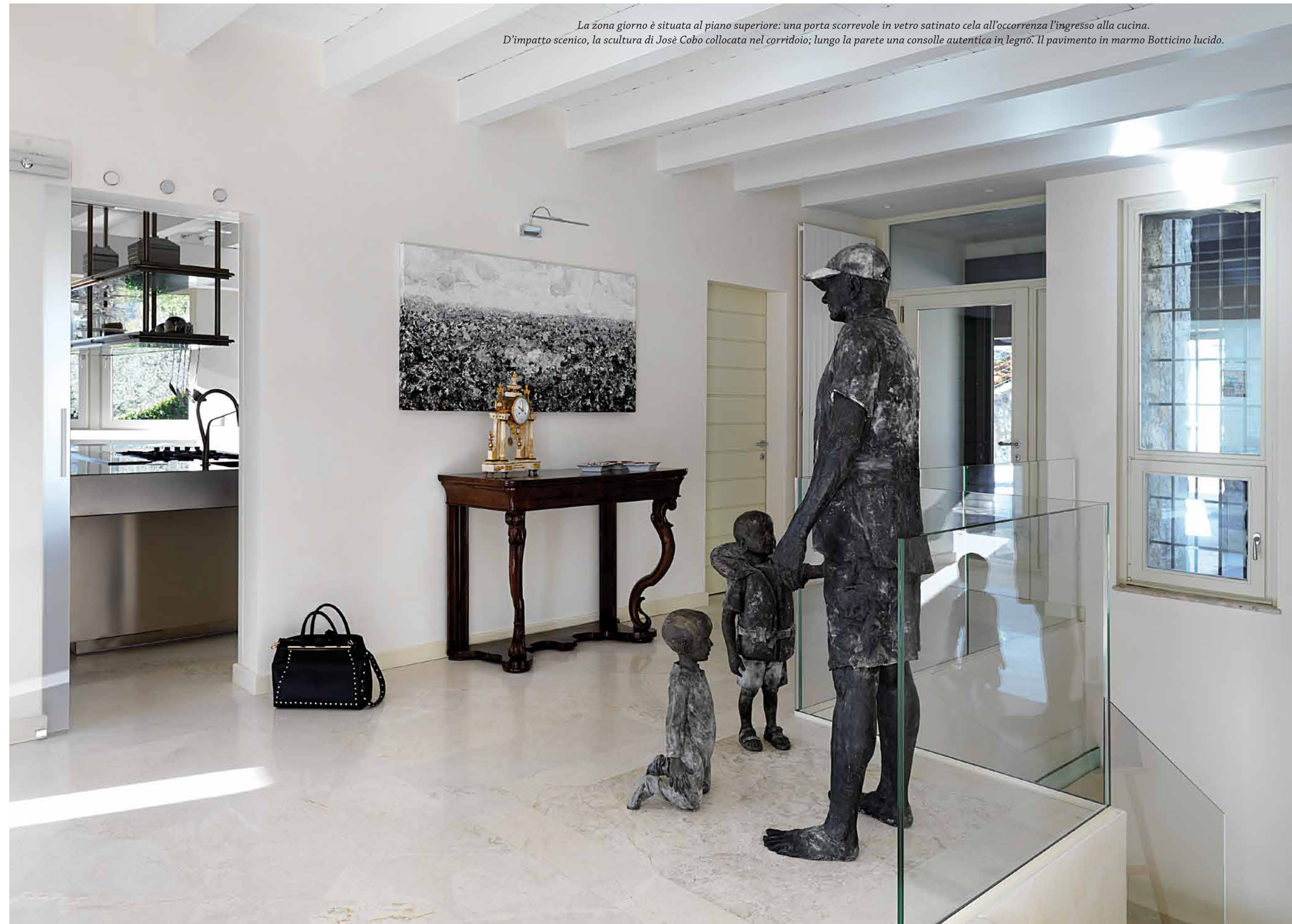

Luminosa area salotto con camino: sotto alle finestre, schermate da tende a rullo elettriche a scomparsa, divano a tre posti in pelle marrone. Al centro, sul tappeto, tavolino in acciaio e poltrone, una di cavallino e una in cuoio marrone (Far Arreda, Roncadelle - Bs).





Al centro dell'area pranzo, sul tappeto, opera d'arte di Helidon Xhixha con piano in cristallo e basamento in acciaio lavorato. Ai lati, poltrone con seduta in velluto beige e struttura in acciaio cromato (Far Arreda). Moderno il lampadario con pendenti in vetro trasparente.

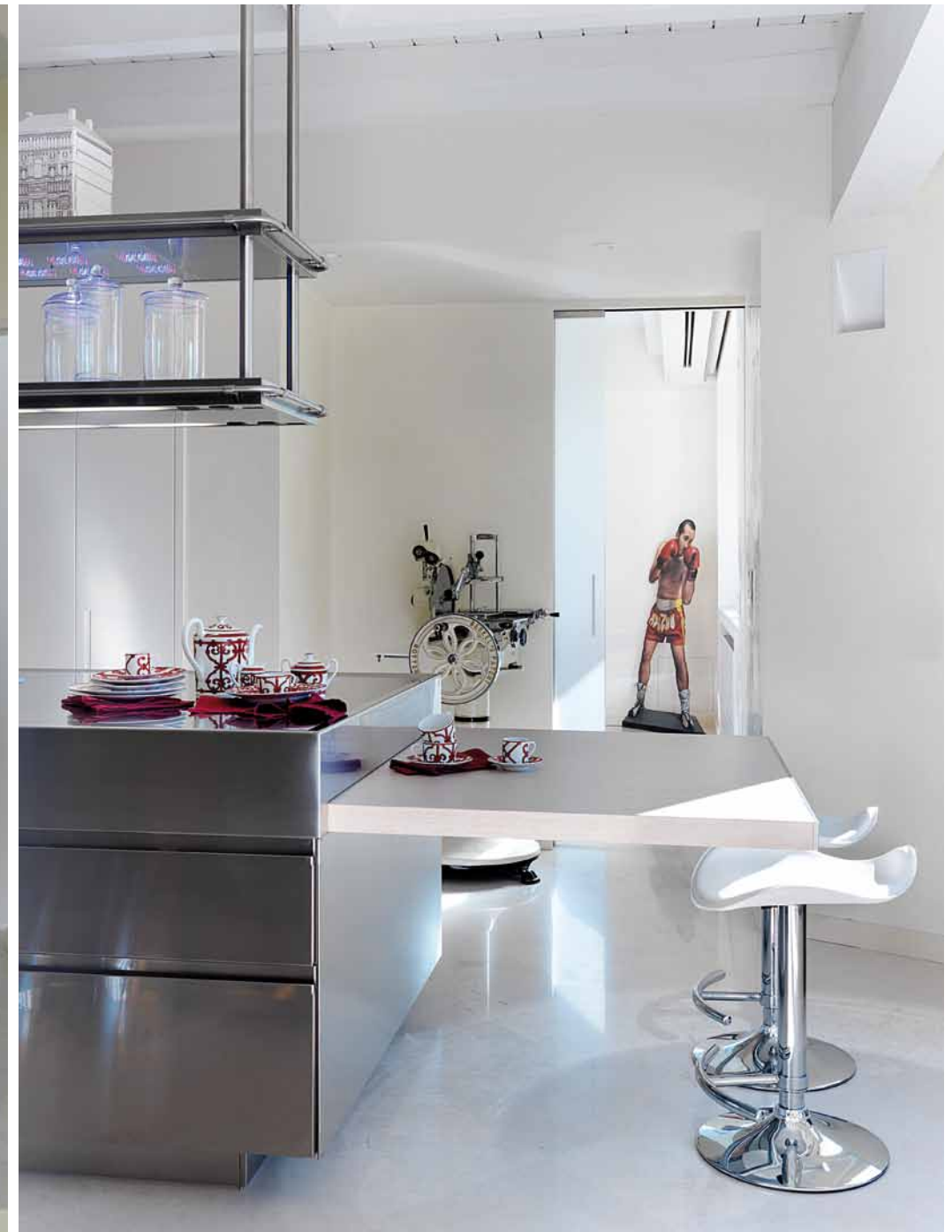
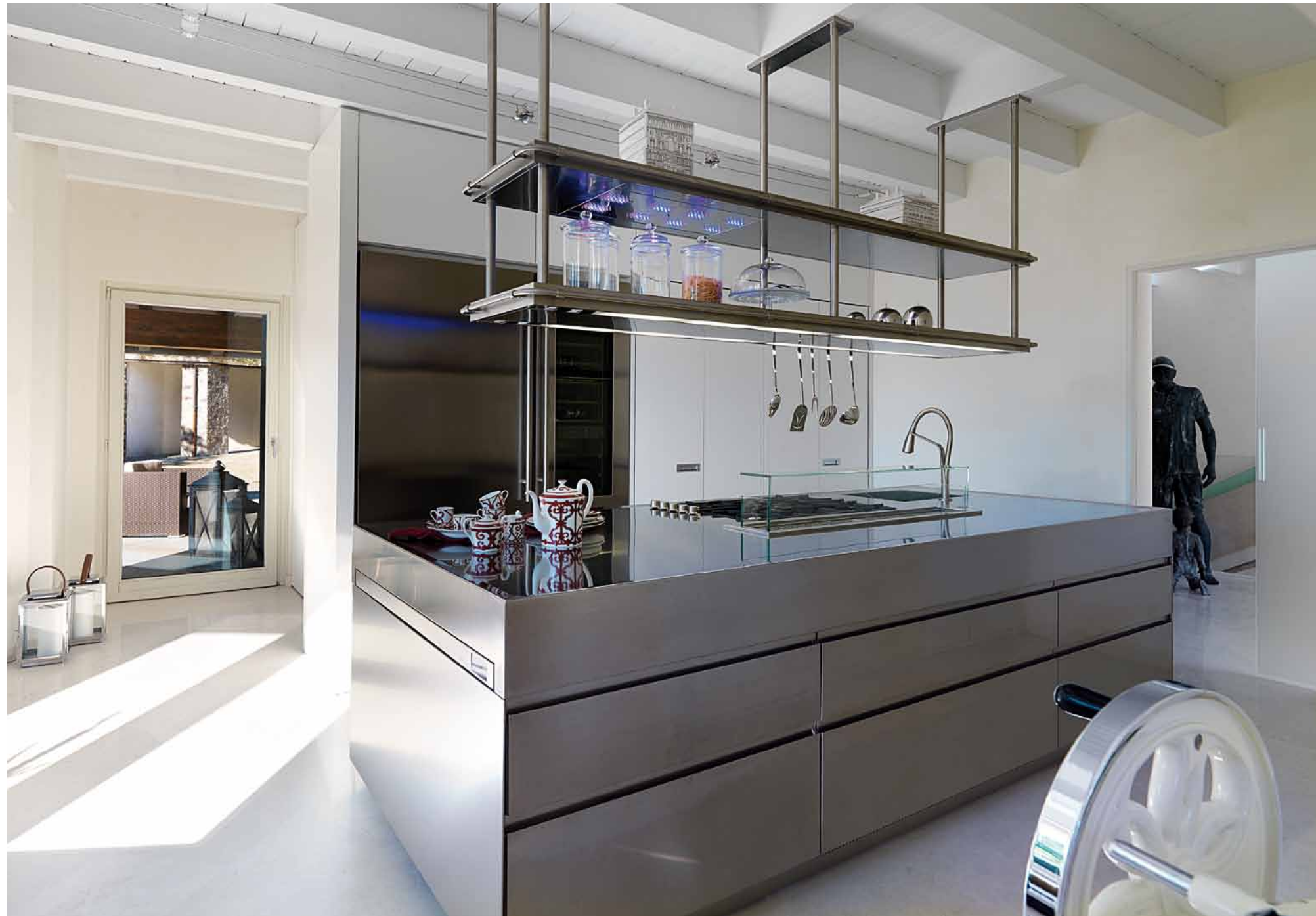

*Cucina spaziosa e funzionale: zona cottura e lavello inseriti nell'isola in acciaio; e tavolo in rovere estraibile, servito da sgabelli con seduta bianca.
Sopra, struttura pensile con illuminazione UV. Alla parete, frigorifero americano e colonne laccate opache, con ante rientranti (Far Arreda).*

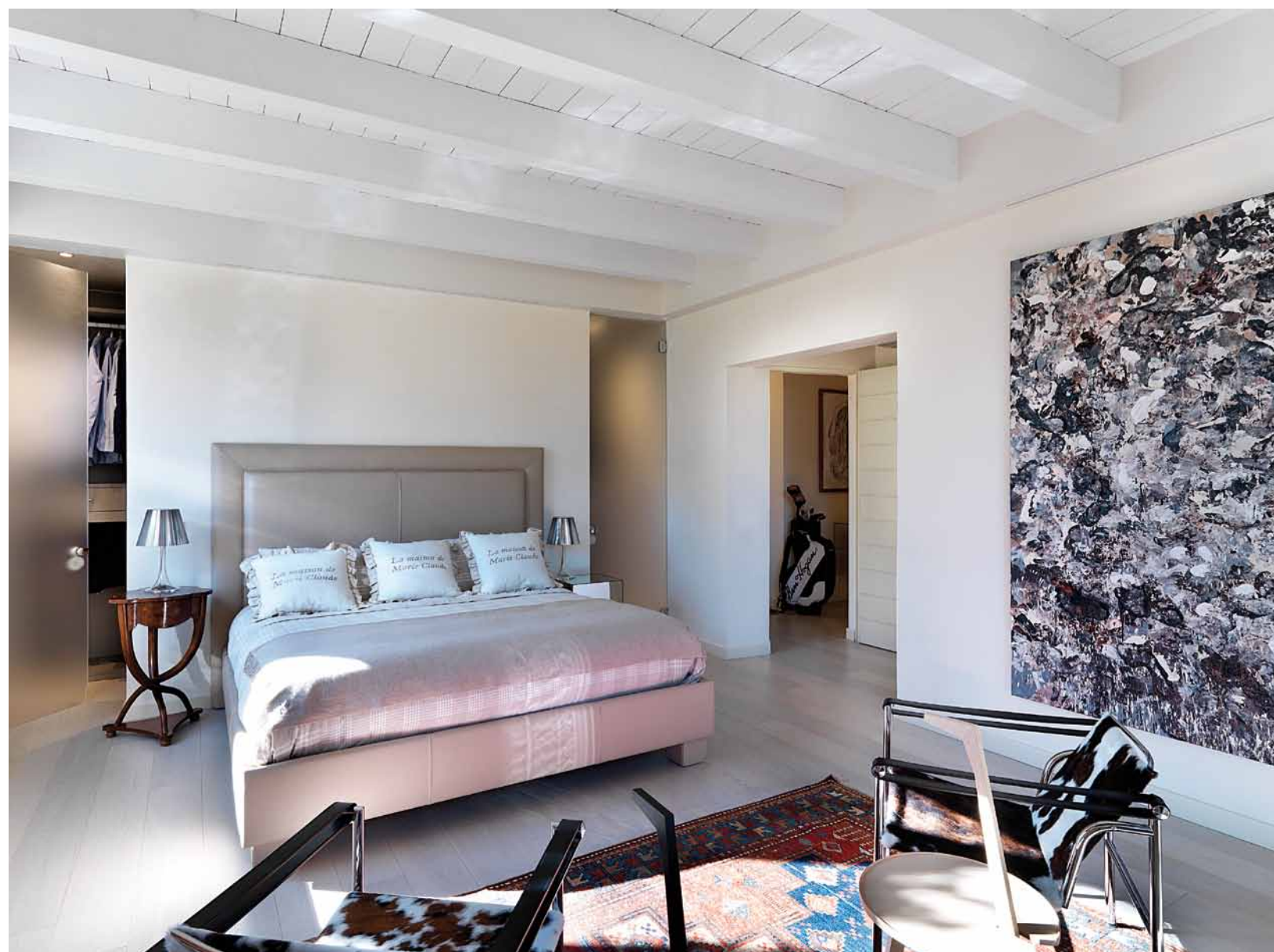

*Nella camera padronale elegante letto imbottito in cuoio avorio e cabina armadio con porte in vetro satinato (Far Arreda).
Salottino con sedie in cavallino e quadro di Cveto Marsic. Parquet in rovere.*



*Per un ordine impeccabile, camera guardaroba con raffinati e capienti armadi laccati canapa, abbinati al cassettono centrale,
il tutto illuminato da brillanti faretti a incasso (tutto Far Arreda).*

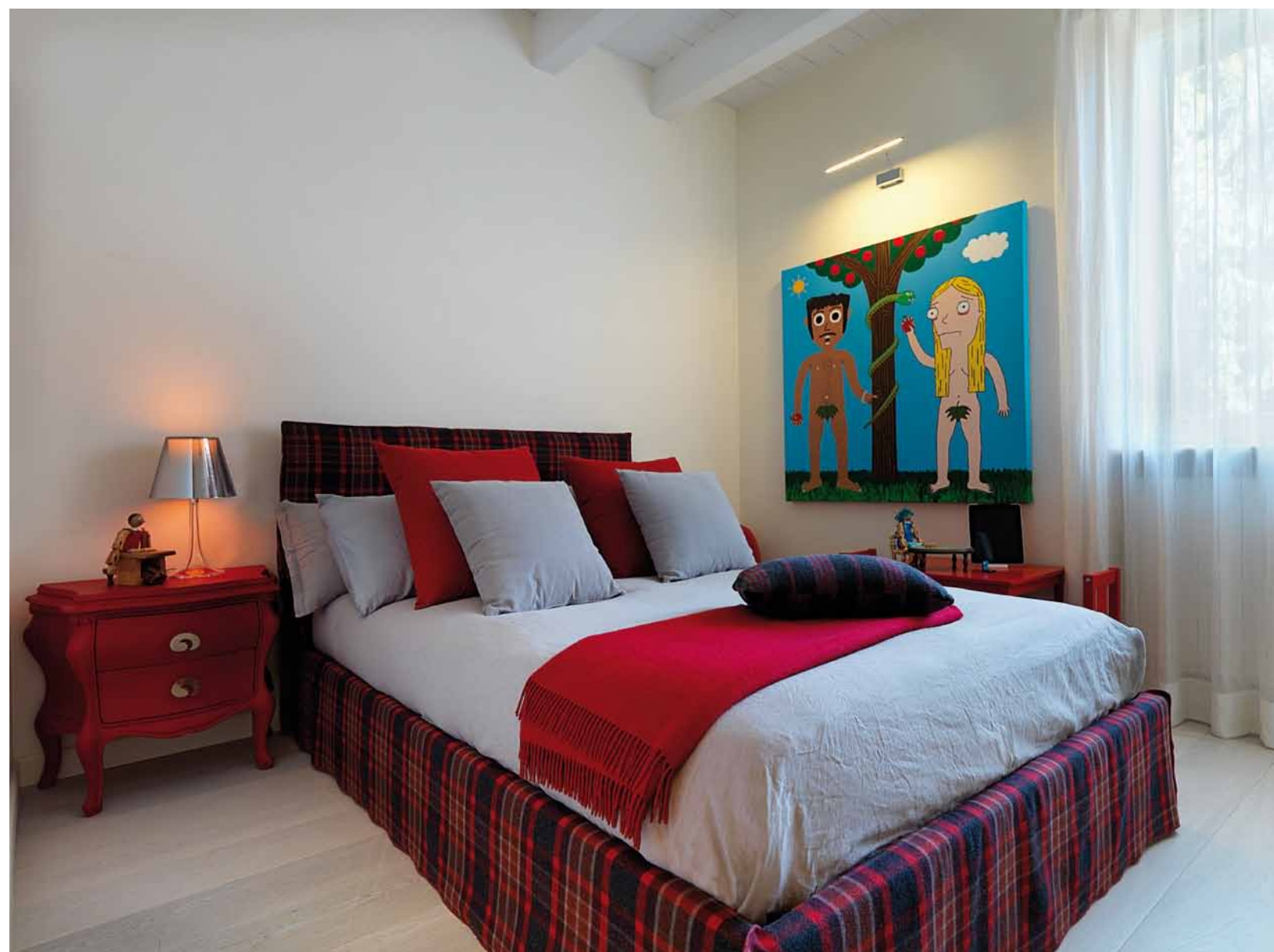

In una camera singola, letto in fantasia scozzese e comodino in legno per uno stile giovane e spiritoso (Far Arreda). Parquet in rovere.



Lussuoso bagno padronale, con doppi specchi e mobile sospeso in rovere naturale con illuminazione sottostante. Tenda a pacchetto colore canapa (Far Arreda).

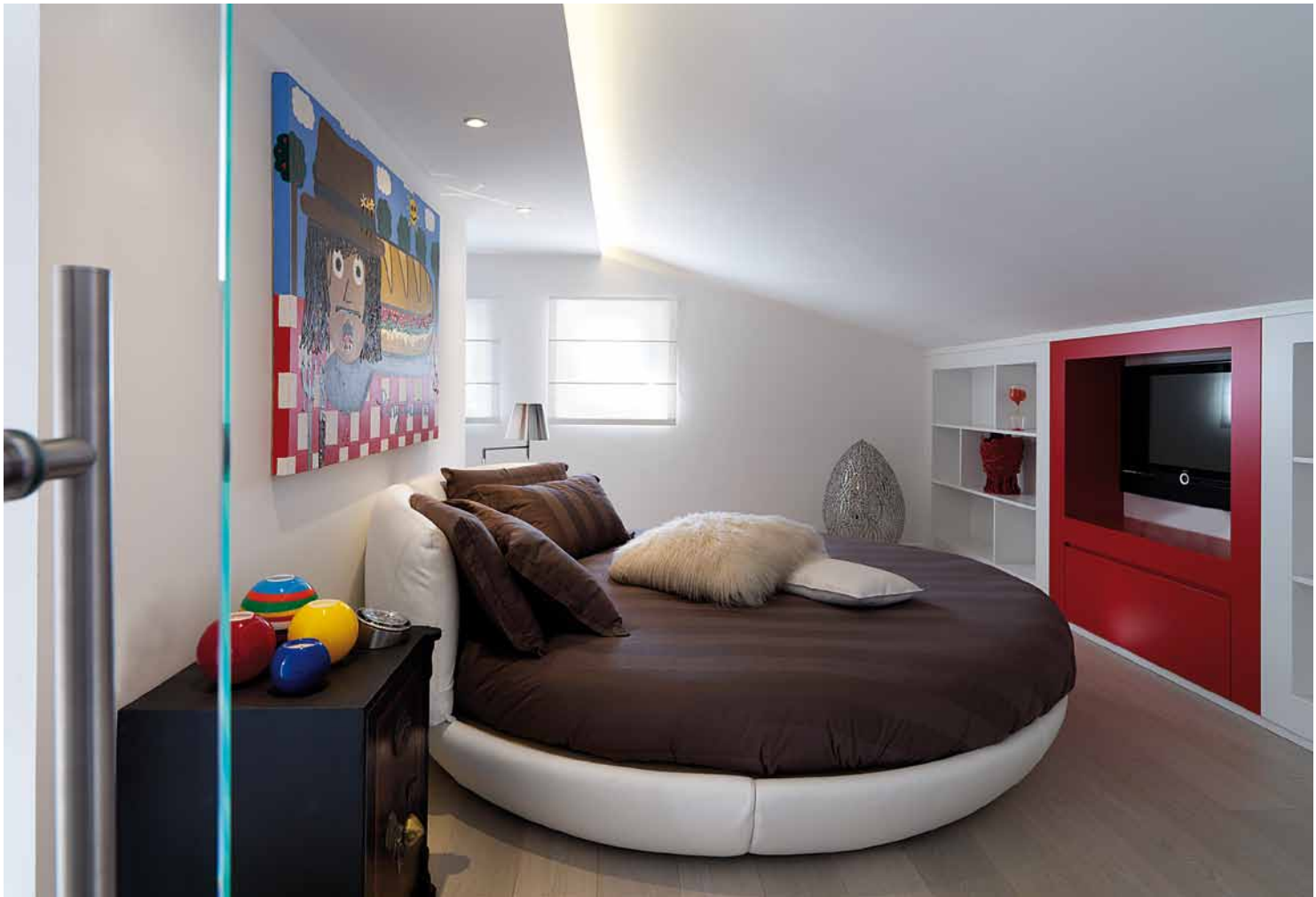

Mix di colori e forme nella camera mansardata. Letto rotondo in pelle bianca e pratico mobile libreria con tv (FarArreda).

dove

Far Arreda progettazione d'interni via Martiri della Libertà, 23 Roncadelle Bs
tel 030 2780270 fararredamenti.com info@fararredamenti.com